

## FÖHN LUCHTVERWARMERS

De luchtverwarmer heeft een omkasting van ALUZINC, het frame is gemaakt van zincor plaat en is afgewerkt met een epoxycoating. Het toestel is voorzien van een aanzuigrooster aan twee zijden. Regeling: aan/uit\*\*\*, delta T = 45 K. De gemonteerde elektrische aansluitkast is voorzien van: schakelaar verwarmen/uit/ventileren, bedrijfslamp, storingslamp en motorbesturingspakket. Optie: brander gas of olie (incl. flowcontrole).

Andere uitvoeringen bijvoorbeeld:

een liggend toestel, hoog/laag regeling, modulerend regeling etc. zijn op aanvraag.

Type aanduiding: **GN--S1CB11**  
**O**

| ymbo | Omschrijving             |
|------|--------------------------|
| G    | gas                      |
| O    | olie                     |
| N    | low NOx                  |
| --   | type                     |
| S    | staand toestel           |
| 1    | aan/uit                  |
| CB   | casco + ventilator       |
| 1    | stalen verbrandingskamer |
| 1    | stalen warmtewisselaar   |

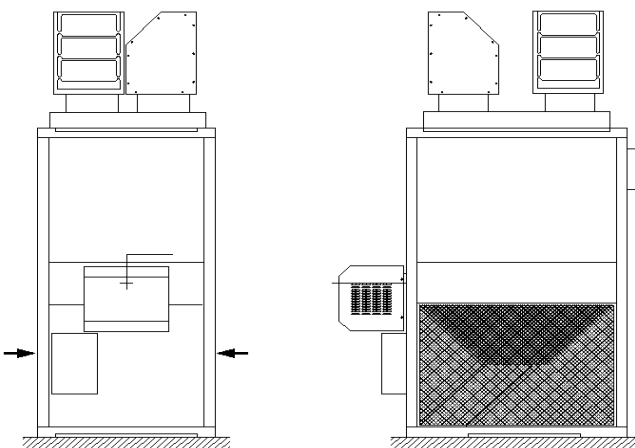

### PRIJZEN

| Type | BASIS FÖHN<br>Oliegestookt<br>zonder brander |              | BASIS FÖHN<br>Gasgestookt<br>zonder brander |              | FÖHN<br>Oliegestookt<br>Riello brander |              | FÖHN<br>Gasgestookt |      | Uitblaaskap ****<br>met horizontale<br>schoepen |         |             |
|------|--|--------------|---|--------------|--|--------------|---------------------|------|---|---------|-------------|
|      | Code   | EURO         | Code  | EURO         | Code                                   | EURO         | Code                | EURO | Code  | EURO    |             |
| 50   | 5006151                                      | <b>5290</b>  | 5006101                                     | <b>5345</b>  | 5006251                                | <b>6595</b>  | 5006201             | **   | <b>7500</b>                                     | 5013202 | <b>550</b>  |
| 75   | 5006152                                      | <b>5290</b>  | 5006102                                     | <b>5345</b>  | 5006252                                | <b>6595</b>  | 5006202             | **   | <b>7500</b>                                     | 5013202 | <b>550</b>  |
| 115  | 5006153                                      | <b>6370</b>  | 5006103                                     | <b>6480</b>  | 5006253                                | <b>7795</b>  | 5006223             | *    | <b>9880</b>                                     | 5013203 | <b>720</b>  |
| 160  | 5006154                                      | <b>6945</b>  | 5006104                                     | <b>6995</b>  | 5006254                                | <b>8505</b>  | 5006224             | *    | <b>10405</b>                                    | 5013204 | <b>820</b>  |
| 210  | 5006155                                      | <b>7905</b>  | 5006105                                     | <b>7905</b>  | 5006255                                | <b>9945</b>  | 5006225             | *    | <b>11580</b>                                    | 5013205 | <b>980</b>  |
| 270  | 5006156                                      | <b>8280</b>  | 5006106                                     | <b>8280</b>  | 5006256                                | <b>10640</b> | 5006226             | *    | <b>12235</b>                                    | 5013206 | <b>1195</b> |
| 335  | 5006157                                      | <b>10930</b> | 5006107                                     | <b>10990</b> | 5006257                                | <b>13955</b> | 5006227             | *    | <b>15035</b>                                    | 5013063 | <b>1160</b> |
| 400  | 5006158                                      | <b>11025</b> | 5006108                                     | <b>11080</b> | 5006258                                | <b>13955</b> | 5006228             | *    | <b>15430</b>                                    | 5013063 | <b>1160</b> |

\*) Mark Brander

\*\*) RIELLO brander

\*\*\*) Vanaf type 270 start de brander in de stand laag

\*\*\*\*) Indien de verwarmer zonder uitblaaskap wordt besteld bedraagt de beschikbare statische druk 100 Pa.

## TOEBEHOREN FÖHN

| TECHNISCHE GEGEVENS |                   |                      |                     |       |       |
|---------------------|-------------------|----------------------|---------------------|-------|-------|
|                     | Belasting<br>O.W. | Nominaal<br>Vermogen | Lucht-<br>opbrengst | Motor | Fase  |
| Type                | kW                | kW                   | m3/h                | kW    | Volt  |
| 50                  | 57,0              | 51,5                 | 3250                | 0,75  | 1~230 |
| 75                  | 85,4              | 77,0                 | 4875                | 0,75  | 1~230 |
| 115                 | 130,9             | 119,0                | 7500                | 1,1   | 3~400 |
| 160                 | 182,2             | 166,0                | 10400               | 2,2   | 3~400 |
| 210                 | 239,2             | 218,0                | 13650               | 3,0   | 3~400 |
| 270                 | 307,6             | 280,0                | 17550               | 4,0   | 3~400 |
| 335                 | 381,6             | 347,0                | 21780               | 4,0   | 3~400 |
| 400                 | 455,4             | 415,0                | 25000               | 5,5   | 3~400 |

| Code    | ACCESSOIRES  | €         |
|---------|--|-----------|
| 0629013 | Ruimtethermostaat 230 Volt   | <b>38</b> |
| 3002600 | F1 temperatuurregelkast t.b.v. aan/uit toestel, opgebouwd uit:<br>-Plaatsstalenkast met cilinderslot<br>-digitale schakelklok<br>-regelaar voor de dagtemperatuur<br>-regelaar voor de nachttemperatuur<br>-overwerktimer<br>-keuzeschakelaar nachtstand/ klokstand<br>-benodigde aansluitklemmen<br>-ruimte temperatuurvoeler (los meegeleverd) | *         |
| 3002601 | F2 temperatuurregelkast idem als F1 maar voorzien van extra regelaar en timer voor het tijdelijk wijzigen van de dagtemperatuur.   | *         |

\* Voor prijs zie prijslijst Föhn selectie schakelkast-motoren.

| Kleurentoeslag voor Föhn en toebehoren/stuk |                |            |
|---|----------------|------------|
| Alleen standaard RAL kleuren                |                |            |
|   |                | €          |
| Föhn  | 50 / 75        | <b>551</b> |
|   | 115            | <b>558</b> |
|   | 160            | <b>602</b> |
|   | 210            | <b>636</b> |
|   | 270            | <b>670</b> |
|   | 335/400        | <b>744</b> |
| 1-3   | Aanbouwelement | <b>110</b> |
| 4-10  | Aanbouwelement | <b>93</b>  |
| >10   | Aanbouwelement | <b>62</b>  |

|              |            |                |             |
|--------------|------------|----------------|-------------|
| RAL kleuren: | 3002 rood  | 7016 grijs     | 5009 blauw  |
|              | 1028 geel  | 8014 bruin     | 2009 oranje |
|              | 6010 groen | 9001 beige-wit | 1019 beige  |